

# 2017中華民國顎咬合學會年會 從歷史來印證 臨床上的咬合

# 20

9/23 - 9/24

福華文教會館  
前 瞻 聽

## SPEAKERS



張紫陽  
醫師



陳正毅  
醫師



李建海  
醫師



陳克恭  
醫師



陳億儒  
醫師



本多正名  
醫師



## 顎咬合學會的年會

- 會員 / 收費 \$ 5,000 (可以抵年費 \$ 3,000)
- 友會會員 / 收費 \$ 5,000
- 非會員 / 收費 \$ 8,000
- 學會網址 / <https://www.gnathology.org.tw/>
- 粉絲團 / <https://www.facebook.com/clinicalskill100?fref=ts>
- 精彩回顧 / <https://www.youtube.com/watch?v=7OyWDbwJF7s>

## 從歷史來檢驗和思考咬合的實踐

本多正明醫師對我亦師亦友，在 1982 年經由他的同學上村恭弘醫師（1970 年代早期和 Dr. 保母須弥也醫師共同創立日本最早現代化牙科訓練中心 I.D.A.）介紹，來台為顎咬合學會前身，台灣牙科最早的 Study Group「台北顎咬合研究會」講課，並於半年後將恩師於 U.S.C. 擔任 Interdisciplinary Diagnostic Center Director 的 Dr. Raymond Kim 請來，從標準資料蒐集、分析、診斷；治療計畫、臨床，由 X-Ray、規格攝影、Scaling、Root Planing、Tooth Preparation、Diagnostic、Wax Up、Provisional Crown 的製作、Provisional Phase 的觀察、牙周和咬合的處理，以及審美牙科的考量和完成，就像兄長一樣無私地帶領我們長達十餘年（1983-1996），而本多醫師更是從 1972 年起師事 Dr. Kim，謹慎地實踐他的想法，並於 36 年前和山崎長郎醫師共同成立 S.J.C.D.，落實這樣的臨床醫療體系，可算是 Dr. Kim 的大弟子，影響之大，並為全日本最大 Study Group 的主宰，數十年來本多醫師總是兢兢業業，無時無刻把高品質醫療的推廣當做自己的使命。特別是對咬合崩壞因果的研究、治療觀察期的用心。以及謹慎的長期追蹤。

這次的演講正是將他一生心血的結晶娓娓道來，和大家分享，如圖 P.128、P.129，讓大家在 Implant, laminate, Bleaching 的迷失中，能定下心來，回到原點，重新思考，不忘初衷勇往直前，走出一片藍海。

林崇民 醫師



圖 p.128



圖 p.129

# 課程表

## Daily Program

Day 1

9/23

福華文教會館 前瞻聽

上	午
09:00-10:30	張紫陽 醫師 Bonding ceramic restoration prepare protocol
10:30-11:00	Break
11:00-12:30	陳正毅 醫師 What is occlusion. Are contemporary occlusion concepts valid in our daily practice?

下	午
13:30-15:00	李建海 醫師 口內銲接
15:00-15:15	Break
15:15-16:15	陳克恭 醫師 美貼效果瓷貼片 (PLV) 之訣竅
16:15-16:30	Break
16:30-17:30	陳億儒 醫師 微笑美學設計 (DSD) 理念與落實

Day 2

9/24

福華文教會館 前瞻聽

題目 / 從歷史來印證臨床上的咬合

講師 / 本多正名 醫師

上	午
Condyle Position & MI	
■ 解剖學上的控制	■ 生理學上的控制
下	午
牙齒、牙齒位置、咬合面型態的相互關係	
■ Vertical Stop	■ Anterior Guidance
■ Anterior Coupling	



Dr. 張紫陽

## Bonding ceramic restoration prepare protocol





Dr. 陳 正 毅

## What is occlusion. Are contemporary occlusion concepts valid in our daily practice?

什麼是咬合？咬合被牙醫專業人員的我們認為是相當重要的一件事。然而在我們努力讓每個臨床病人能夠有所謂的 balanced occlusion 之前，其實更重要的則是：我們是不是能對於咬合這門學問，具有 "balanced view" of occlusion，一個均衡的觀點。

長久以來顎咬合學家試圖將複雜的咀嚼動作，科學地量化成許多元件和參數方便我們理解並做預測，但當整個研究越來越深入，往往卻帶來更多的謎題。例如過去顫顎關節症被認為是咬合干擾所引起，但透過嚴謹的實驗設計，人們逐漸理解到要建立牙齒咬合與顫顎關節症的因果關連著實不易。不過，這樣的結論似乎又與許多牙醫師長期的臨床經驗有所出入。究竟截至目前我們所累積的咬合觀，是不是足夠應付我們臨床的工作，又有什麼是我們可以期待的？近年來牙科數位化的發展快速，是否將改變我們長久以來的觀念及治療流程，是會引領我們向過去的經典理論完美致敬，或又只是老調重彈甚至提出挑戰？或許我們可以試著先提出一些問題。



Dr. 李 建 海

## 口內鑲接

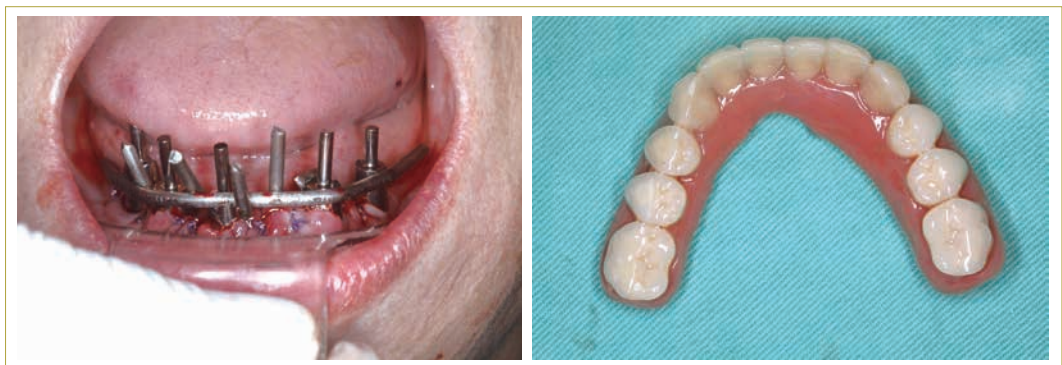



Dr. 陳克恭

## 美貼效果瓷貼片之訣竅

現今牙科治療已從單純解除症狀治療，進展為高品質且具審美效果的要求境界。當牙齒有形態與色澤等缺陷須進行改變時，原則上有數種術式可供參考。但是在切削立場，如何以最少齒質切削即可達成理想美觀與外形之目標，又不損原有功能，是目前追求的治療方針，瓷貼片術式正可符合這些條件。特別是現今黏著方法的飛躍進步，以及確實掌握此術式的要點，將可達成理想效果，讓病患感受到牙醫師的 power。本次演講將依序列舉瓷貼片術式的重點及其對策，輕而易舉達成目標。





Dr. 陳 億 儒

## 微笑美學設計 (DSD) 理念與落實





### 從歷史來印證臨床上的咬合

#### Condyle Position & MI

- 解剖學上的控制
- 生理學上的控制

Dr. 本多  
正名

#### 牙齒、牙齒位置、咬合面型態的相互關係

- Vertical Stop
- Anterior Coupling
- Anterior Guidance

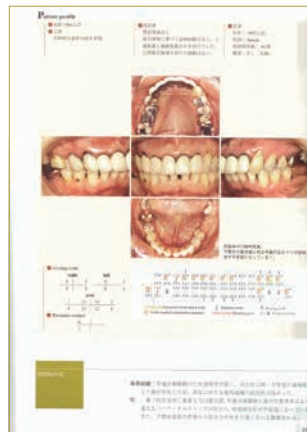

# 講師介紹

## Speakers



張紫陽  
醫師

高雄醫學大學畢業  
林口長庚補綴科訓練



陳正毅  
醫師

瑞士蘇黎世大學牙醫學院博士  
陽明大學牙醫學系助理教授  
台灣顱顎障礙症學會理事  
蘇黎世牙醫診所負責醫師



李建海  
醫師

1976 出生於台灣省花蓮縣  
2000 畢業於台中中國醫藥大學牙醫學系  
1999 ~ 2002 花蓮慈濟醫院牙科部牙醫師  
2004 ~ 至今 自行開業，花蓮川盛牙醫診所院長  
2009 經台灣商業周刊票選為百大良醫  
2011 畢業於德國國立法蘭克福歌德大學植牙研究所  
2011 亞太植牙醫學會（APAID）常務理事暨專科醫師  
2013 發表論文著作於知名國際期刊\*  
2014 獲各大醫學會邀請前往中國，西班牙大會演講  
2015 獲邀在義大利第一屆口內焊接大會發表演說  
2016 獲邀在義大利第二屆口內焊接大會發表演說

\*Li C.H., Chou C.T., Bone sparing implant removal without trephine via internal separation of the titanium body with a carbide bur. Int J Oral Maxillofac Surg. 2014 Feb;43(2):248-50.

# 講師介紹

Speakers



陳克恭  
醫師

高雄醫學大學牙醫學系畢業  
日本九州齒科大學大學院博士  
日本九州齒科大學保存學第 1 講座助手  
日本九州齒科大學保存學第 1 講座講師  
高雄醫學大學牙醫學系專任副教授  
日本齒科保存學會專科醫師暨指導醫師  
日本接著齒學會認定醫師  
日本齒科理工學會  
dental materials senior advisor  
高雄醫學大學中和附設醫院牙科部主治醫師  
台灣口腔衛生學會專科醫師  
現任中華民國牙體復形學會專科醫師 / 學術主任委員及  
常務理事



陳億儒  
醫師

台灣中山醫學大學  
日本齒科大學研修  
美國牙科美容學會會員醫師 APLI  
亞太雷射專科醫師  
湛美牙醫診所院長

# 講師介紹

Speakers



本多正名  
醫師

## 略歴

1970年（昭和45年）	大阪歯科大学卒業
1973年（昭和48年）	日本歯学センター勤務
1978年（昭和53年）	日本歯学センター退職
1978年（昭和53年）	東大阪市にて本多歯科医院開設
1972年（昭和47年）より	2003年（平成15年） Dr. Raymond Kim（南カリフォルニア大学）に師事

## 所属学会

S.J.C.D. インターナショナル 副会長  
大阪 S.J.C.D. 最高顧問  
日本顎咬合学会 指導医  
日本臨床歯周病学会 指導医  
O.J. ファウンダー  
日本補綴学会 会員  
日本顎口腔機能学会 会員

## 主な書籍

臨床歯周補綴Ⅰ （第一歯科出版）1990  
臨床歯周補綴Ⅱ マニュアル&クリニック （第一歯科出版）1992  
咬合採得 （株式会社ヒョーロン）  
2009  
「欠損歯列」の読み方、「欠損補綴」の設計 2013  
（クインテッセンス出版株式会社）

## 現在のセミナー

咬合、補綴治療計画セミナー 主宰  
大阪 SJCD レギュラーコース ディレクター  
S.K.C.D セミナー  
四国 SJCD セミナー

「嚼勁良好的」活動假牙  
無法咬嚼的假牙的初步修正調整

河原 英雄

